セレニテ梅田北プレミアム502号室 シングル

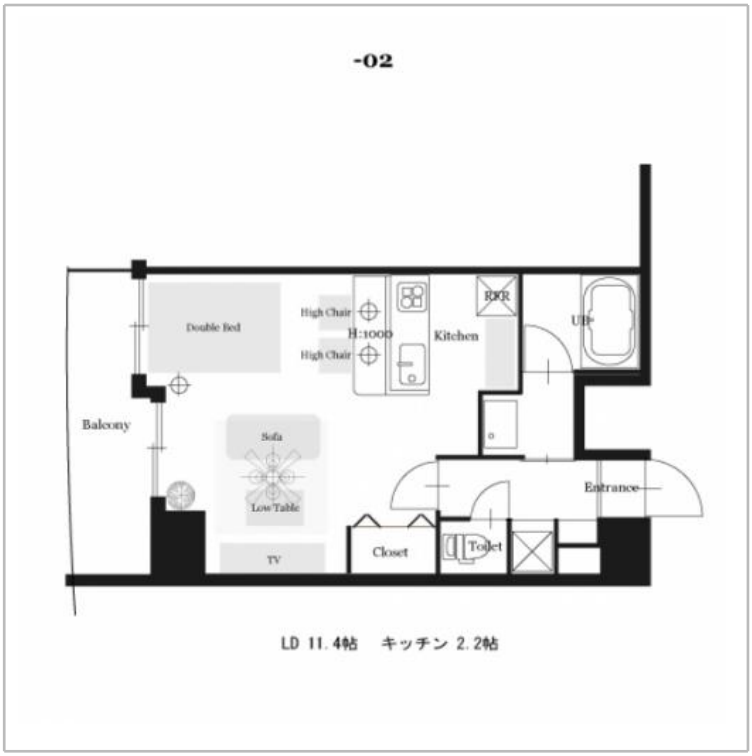

間取り	1ルーム	広さ	37.88㎡	入居人数	2人まで

高級マンション!1棟でマンスリー専門のお部屋が多数あり、1ヶ所でまとめてご利用が可能で出張・研修・旅行の際に適した物件でございます!
全室Wi―Fi対応になっておりますので、パソコンはもちろん、携帯やタブレットのネット接続も簡単!!
また交通の便も良いので多方面へ出かけられる方にもおススメです!

利用期間	賃料	光熱費・管理費※	退去清掃費
SS (7日～30日)	6,800円/日 47,600円/週	1,280円/日	16,500円
S (1ヶ月～3ヶ月)	6,400円/日 192,000円/月	1,280円/日	22,000円
M (3ヶ月～6ヶ月)	6,200円/日 186,000円/月	1,280円/日	27,500円
L (6ヶ月以上)	6,000円/日 180,000円/月	1,280円/日	33,000円

事務手数料：3,300円（1契約につき）

1名追加の場合
賃料：＋830円/日 光熱費：＋0円/日

※表記は光熱費880円／日と管理費400円／日の合計金額になります。
※ご希望であればレンタル寝具を1組6,600円で手配いたします。
　尚、提携している布団業者からのレンタルになります。（2組目以降は要問合せ）
※火災保険(賠償付) 補償料は料金に含みます。
※清掃費はマンション退室後の清掃費用のことです。故意、重過失による部屋の汚損・毀損に関しては別途ご請求致します。
※ガレージの空き状況についてはお問い合せください。

住所	〒531-0072 大阪府大阪市北区豊崎2丁目9-13	契約形態	
構造	鉄筋コンクリート造12階建て	竣工	平成27年9月
交通	阪急京都本線【梅田駅】徒歩10分 / 大阪メトロ御堂筋線【中津駅】徒歩6分 / 大阪メトロ谷町線【中崎町駅】徒歩8分	周辺環境	コンビニ(ファミリーマート) 110m / スーパー(CoDeli) 170m / スーパー(イオンフードスタイル) 300m / TUTAYA(梅田堂山店) 1000m / HEP(阪急メンズ大阪) 1000m / NU茶屋町 700m / MBS 350m / ヨドバシカメラ梅田 1200m / グランフロント大阪 1200m / グラングリーン大阪 1700m

長栄マンスリーマンション 大阪
Rental Apartment Osaka Center by choei
〒550-0011 大阪市西区阿波座1-6-13カーニープレイス本町2F地下鉄四つ橋線【本町駅】23番出入り口すぐ

お問合せ・予約受付 0120-86-3966 [営業時間] 9:00～18:00 [休業日] 祝日 Fax.075-354-9610 / Mail.office@choei-mm.com

物件設備

共用部	○ 駐車場　○ 駐輪場　○ バイク置場　○ コインパーキング　○ エレベーター　○ 宅配ボックス　○ 防犯カメラ ○ BS アンテナ　○ カードキー　○ オートロック　○ ゴミ置場
専有部	○ オール電化　○ IHシステムキッチン　○ 電気温水器 ○ バストイレ別　○ 浴室乾燥機　○ 室内洗濯機置場　○ ウォッシュレット ○ クローゼット　○ シャンプードレッサー　○ 禁煙　○ ネット環境(Wi-Fi)　○ TVモニター付きインターホン　○ シューズBOX

室内設備

家電製品	○ TV　○ 冷蔵庫　○ 洗濯機　○ 掃除機　○ 電子レンジ　○ 電気ケトル　○ ファンライト ○ ドライヤー　○ 炊飯器　○ エアコン
家具	○ ダブルベッド　○ ローテーブル　○ TV台　○ ウッドブラインド　○ ソファ　○ くずかご　○ デスク ○ チェア
アメニティ その他	○ バスタオル　○ フェイスタオル　○ スリッパ　○ 歯磨きセット　○ バスマット　○ BOXティッシュ　○ 洗濯用洗剤 ○ トイレ用洗剤　○ 浴室用洗剤　○ 食器用洗剤　○ トイレブラシ　○ 浴室用スポンジ　○ 食器用スポンジ　○ 三角コーナー ○ ハンガー　○ 物干し　○ 食器一式　○ 物干し竿　○ 掃除機パック　○ トイレットペーパー

長栄マンスリーマンション 大阪
Rental Apartment Osaka Center by choei
〒550-0011 大阪市西区阿波座1-6-13カーニープレイス本町2F地下鉄四つ橋線【本町駅】23番出入り口すぐ

お問合せ・予約受付 0120-86-3966 [営業時間] 9:00～18:00 [休業日] 祝日 Fax.075-354-9610 / Mail.office@choei-mm.com