CMM日本橋駅前415号室 シングル

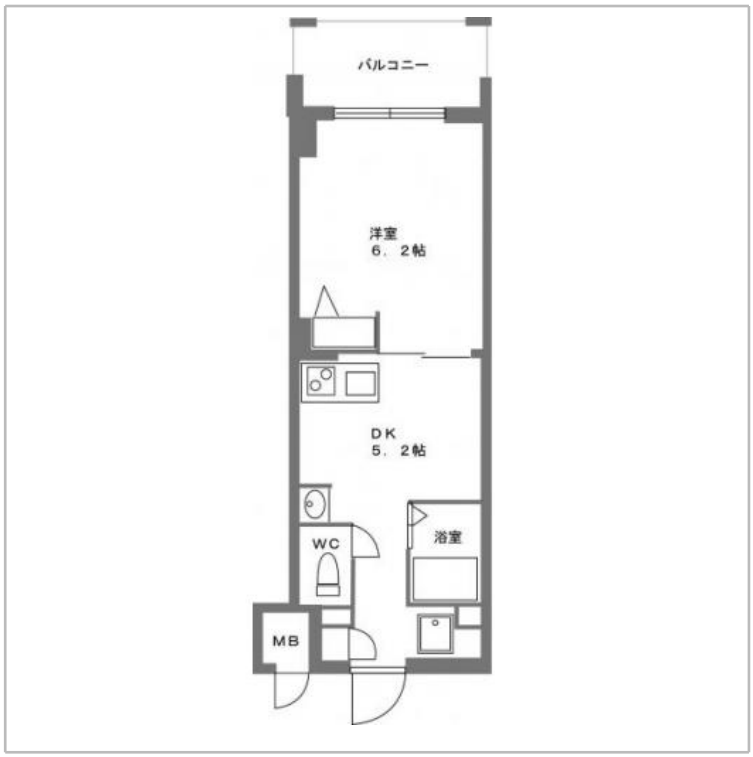

間取り	1DK	広さ	25.07㎡	入居人数	2人まで

千日前商店街がすぐ近くにあり、買い物が便利です。道頓堀まで徒歩圏内!!マンションは綺麗で快適な生活を!!

利用期間	賃料	光熱費・管理費※	退去清掃費
SS (7日～30日)	5,200円/日 36,400円/週	880円/日	11,000円
S (1ヶ月～3ヶ月)	4,800円/日 144,000円/月	880円/日	16,500円
M (3ヶ月～6ヶ月)	4,600円/日 138,000円/月	880円/日	22,000円
L (6ヶ月以上)	4,400円/日 132,000円/月	880円/日	27,500円

事務手数料：3,300円（1契約につき）

1名追加の場合
賃料：＋500円/日 光熱費：＋330円/日
※ただし賃料は中学生以上＋500円/日、小学生から中学生＋250円/日、幼児は無料

※表記は光熱費880円／日と管理費0円／日の合計金額になります。
※ご希望であればレンタル寝具を1組6,600円で手配いたします。
　尚、提携している布団業者からのレンタルになります。（2組目以降は要問合せ）
※火災保険(賠償付) 補償料は料金に含みます。
※清掃費はマンション退室後の清掃費用のことです。故意、重過失による部屋の汚損・毀損に関しては別途ご請求致します。

住所	〒542-0072 大阪府大阪市中央区高津2丁目4-6	契約形態	
構造	鉄筋コンクリート造14階建て	竣工	2006年2月
交通	近鉄難波線【近鉄日本橋駅】徒歩5分 / 大阪メトロ堺筋線【日本橋駅】徒歩5分 / 大阪メトロ千日前線【日本橋駅】徒歩5分	周辺環境	コンビニ・・・60m レンタルビデオ店・・・120m スーパー・・・120m

長栄マンスリーマンション 大阪
Rental Apartment Osaka Center by choei
〒550-0011 大阪市西区阿波座1-6-13カーニープレイス本町2F地下鉄四つ橋線【本町駅】23番出入り口すぐ

お問合せ・予約受付 0120-86-3966 [営業時間] 9:00～18:00 [休業日] 祝日 Fax.075-354-9610 / Mail.office@choei-mm.com

物件設備

共用部	※インターネットはイーモバイル対応になります。(定額6,000円/月)
専有部	○ IHコンロ　○ バストイレ別　○ 室内洗濯機置場　○ クローゼット

室内設備

家電製品	○ TV　○ 冷蔵庫　○ 洗濯機　○ 掃除機　○ 電子レンジ　○ ポット　○ 照明 ○ ドライヤー　○ 炊飯器　○ エアコン
家具	○ シングルベッド　○ ローテーブル　○ TV台　○ カーテン　○ くずかご お風呂は追焚き機能付バス！
アメニティ その他	○ バスタオル　○ フェイスタオル　○ スリッパ　○ 歯磨きセット　○ バスマット　○ BOXティッシュ　○ 洗濯用洗剤 ○ トイレ用洗剤　○ 浴室用洗剤　○ 食器用洗剤　○ トイレブラシ　○ 浴室用スポンジ　○ 食器用スポンジ　○ 三角コーナー ○ ハンガー　○ 物干し　○ 食器一式　○ 物干し竿　○ 掃除機パック　○ トイレットペーパー

長栄マンスリーマンション 大阪
Rental Apartment Osaka Center by choei

〒550-0011 大阪市西区阿波座1-6-13カーニープレイス本町2F地下鉄四つ橋線【本町駅】23番出入り口すぐ

お問合せ・予約受付 0120-86-3966 [営業時間] 9:00～18:00 [休業日] 祝日 Fax.075-354-9610 / Mail.office@choei-mm.com